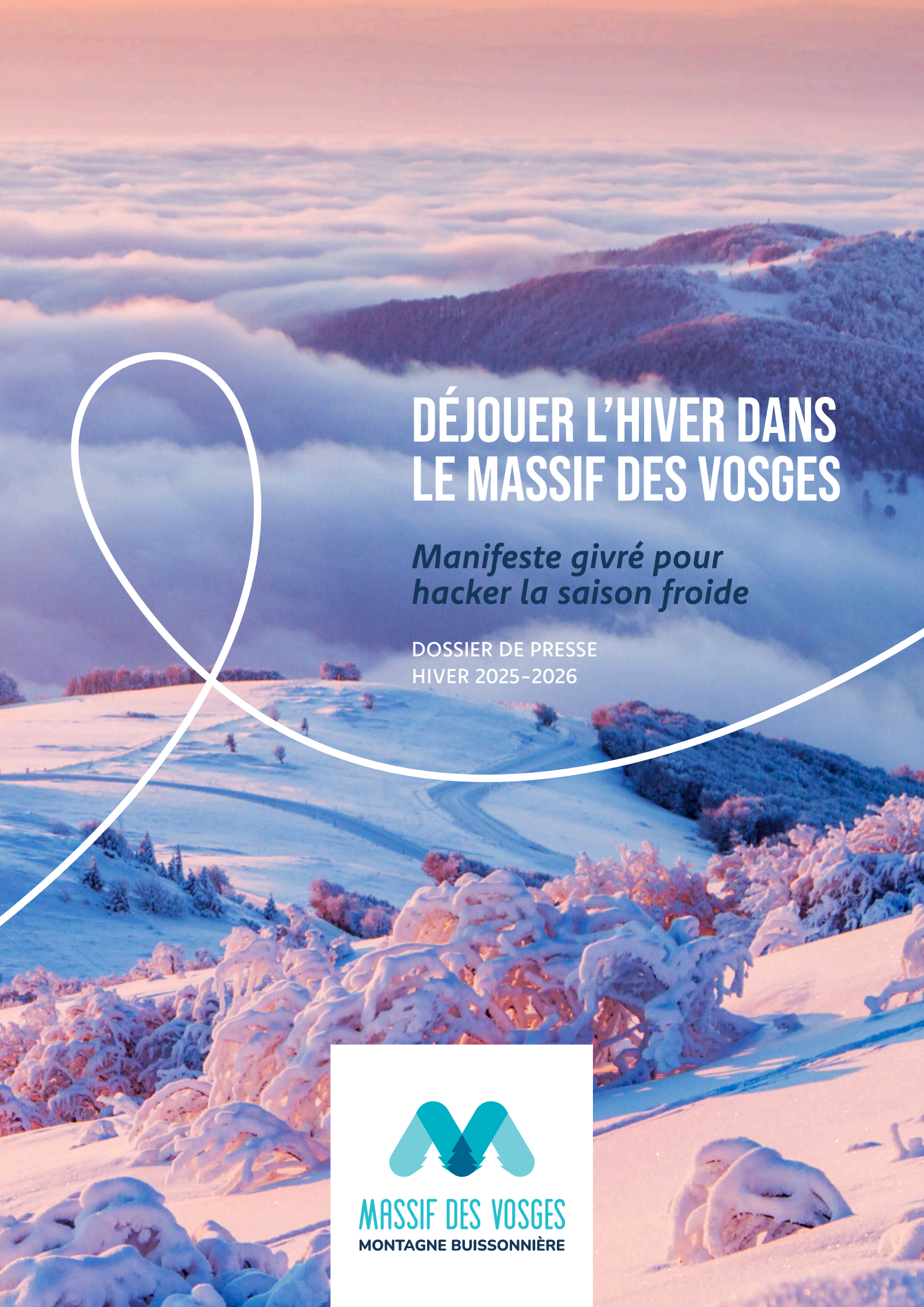

DÉJOUER L'HIVER DANS LE MASSIF DES VOSGES

Manifeste givré pour hacker la saison froide

DOSSIER DE PRESSE
HIVER 2025-2026

MASSIF DES VOSGES
MONTAGNE BUISSONNIÈRE

PUNK POUDREUSE

NEW

VOSGES DU SUD

MASSIF DES VOSGES en famille

C'est quoi ce Snooc ?!

Le Snooc, nouveau sport de glisse à tester sur les pentes du Ballon d'Alsace

Qu'est-ce qui slalome sur les pistes enneigées du **Ballon d'Alsace,** réjouit les amateurs de fun, et fête ses dix ans en 2026 ? Facile : c'est le **Snooc ! Hybridation ingénieuse entre luge et ski,** l'engin inspiré du paret traditionnel de Haute-Savoie offre à ses passagers une **expérience inédite pour redécouvrir les plaisirs de la montagne.** En **position assise sur un ski unique,** le pilote navigue souplement, maîtrisant courbes et virages par de simples rotations d'épaule : **prise en main facile dès 9 ans, promesse de sensations grisantes, le Snooc** régale les néophytes comme les skieurs chevronnés. Pionnier de cette innovation dans le Massif des Vosges, **le Ballon d'Alsace invite petits et grands à venir « snooquer » sans modération sur ses pentes,** en autonomie ou sous la supervision d'un moniteur de l'ESF.

Location Snooc ½ journée – tarif à partir de 13 € – possibilité d'encadrement ESF
ballondalsace.fr

VOSGES CENTRALES

MASSIF DES VOSGES en famille

La montagne à l'état pur

Expérience immersive en milieu naturel au Champ du Feu

En totale déconnexion de son quotidien pour **une totale connexion avec la nature,** on parcourt le massif **à pas feutrés** à travers forêts et chaumes pour **découvrir la vie sauvage en montagne,** sa faune et sa flore. On se laisse **envoûter par le silence d'une nature en sommeil,** en profitant des **fines connaissances d'un guide accompagnateur afin de décrypter les traces laissées par les animaux** et reconnaître ces plantes qui ne prennent pas de repos hivernal. C'est tout un univers ! Selon les conditions climatiques, la randonnée s'effectue en raquette ou à pied.

Randonnée verte : environ 3h – tarif adulte : à partir de 25€ – enfant (7 – 14 ans) à partir de 20€ – famille (2 adultes – 2 enfants) à partir de 80€
randonneeverte.com

Rando émotion : environ 3h – à partir de 22 € ou en formule rando fromage à partir de 40 €
randoemotion.com

Voyage enchanté au cœur du paradis blanc buissonnier

La fin d'année voit le Massif des Vosges se métamorphoser en un véritable paradis hivernal, où la nature se pare d'une humble élégance et où règne la quiétude. Entre sommets accueillants et forêts enneigées, la montagne buissonnière se fait destination idyllique, accueillante pour les familles, les amoureux de nature et les passionnés de sports d'hiver.

À l'heure où chaque flocon de neige raconte l'histoire intemporelle de l'hiver dans le Massif des Vosges, il est temps de donner toute sa place à la féérie de Noël, là où elle prend un relief particulier. Des stations de ski conviviales aux itinéraires de randonnées baignés de senteurs boisées, en passant par d'authentiques traditions locales riches et gourmandes, le Massif offre à tous ses visiteurs une expérience inoubliable, entre émerveillement et aventures au cœur d'un environnement préservé.

Fraîcheur d'une descente à fond de train sur la luge sur rail ***Tricky Trail***, ou ébahissement d'un vol plané pour les plus petits grâce au ***Fantasti'Kid***, sans oublier le frisson de la traditionnelle ***descente aux flambeaux*** : les étincelles s'allument du matin au soir dans les yeux des plus jeunes. Les parents se réservent la chaleur d'une soupe au munster partagée sur le marché de Noël, ou la sérénité d'une pause détente dans l'espace bien-être d'un hébergement FORêT, l'Effet Vosges. De découvertes inattendues en instants émotion, rennes au regard profond et chèvres angora teintent le séjour d'une douceur incomparable pour toute la famille, tandis que l'âme du Massif des Vosges se révèle dans toute sa splendeur hivernale.

STATIONS	Altitude min/max	Domaine Alpin	Domaine Nordique	Piste de luge	Sentier	Jardin
BAGENELLES	875-1080	3 pistes	44 km	oui	oui	-
BALLON D'ALSACE*	900-1247	16 pistes	22 km	oui	oui	oui
BAN-SUR-MEURTHE - CLEFCY - LE GRAND VALTIN VIMBAR	850-930	2 pistes	-	oui	oui	-
BUSSANG - LARCENAIRE*	850-1000	8 pistes	40 km	oui	oui	oui
CHAMP DU FEU*	885-1100	13 pistes	90 km	oui	oui	oui
DONON	730-950	-	35,5 km	-	oui	-
FRENZ	770-800	2 pistes	-	oui	oui	-
GASCHNEY	990-1290	-	-	oui	oui	-
GÉRARDMER - LA MAUSELAINE*	750-1150	22 pistes	40 km	oui	oui	oui
GRAND BALLON	1020-1340	9 pistes	40 km	-	oui	-
LA BRESSE - BRABANT	900-1080	8 pistes	-	oui	oui	-
LA BRESSE - HOHNECK*	900-1363	30 pistes	-	oui	oui	oui
LA BRESSE - LISPACH*	910-1120	8 pistes	50 km	oui	oui	oui
LE VALTIN- LA SCHLUCHT	1139-1246	2 pistes	15 km	-	oui	-
LAC BLANC*	860-1200	13 pistes	66 km	oui	oui	oui
MARKSTEIN	1020-1268	13 pistes	40 km	oui	oui	oui
MOUSSEY - SITE DE DONON/PRAYÉ	633-799	-	70 km	-	oui	-
PLANCHE-DES-BELLES-FILLES	979-1148	6 pistes	25 km	oui	oui	oui
ROCHESSON	600-640	1 piste	3 km	oui	oui	-
SAINT BRESSON	750-800	-	15 km	-	oui	-
SAINT-MAURICE SUR MOSELLE*	1050-1250	-	21 km	oui	oui	-
SCHLUMPF	675-1010	2 pistes	-	-	-	-
SCHNEPFENRIED*	1010-1260	17 pistes	7 km	oui	oui	oui
TANET	990-1290	-	-	oui	oui	-
THANNER HUBEL	950-1084	1 piste	-	-	-	-
TROIS FOURS	1200-1250	-	13 km	oui	oui	oui
VENTRON*	870-1150	-	16 km	-	oui	-
XONRUPT LONGEMER - LE POLI	800-1000	4 pistes	15 km	oui	oui	-

* Stations engagées dans la démarche de qualification « Massif des Vosges en famille ».

Plus d'infos : massif-des-vosges.fr

ZÉRO FLOCON, MAXI FRISSONS

HAUTES VOSGES

MASSIF DES VOSGES en famille

NEW

La résistance sucrée s'organise au Plush'Coffee

Le Plush'Coffee : nouvel espace café du Chalet des Peluches à Gérardmer

Depuis 2014, le **Chalet des Peluches est un pays magique** où règne la douceur : on y personnalise sa peluche, on y déniche le cadeau idéal parmi des milliers de références, on se laisse charmer par le ballet des automates…Petits et grands rêveurs en ont fait leur adresse de prédilection ! **À Gérardmer pour cette fin d'année 2025, le Plush'Coffee est une nouvelle étape dans l'art de l'évasion.** Sous l'œil bienveillant d'un arbre magique aux branches chargées de secrets sucrés, **les visiteurs découvrent un univers féerique** où les automates orchestrent **un ballet de tendresse et de gourmandise.** Les **fondues au chocolat** fumantes y côtoient les **madeleines dorées,** tandis que les **nounours en guimauve** semblent tout droit sortis des rêves de l'enfance pour fondre délicieusement en bouche ! Allez, vous reprendrez bien un peu de nostalgie à l'approche des fêtes ?

Ouverture pour les vacances de Noël
chalet-des-peluches.com

HAUTES VOSGES

Le Massif prend le mors aux dents

Escapade équestre avec Les Sabots en Goguette à Frémifontaine

Ils s'appellent Dim, Aliocha, Atoll ou Eurêka, ils possèdent sabots et crinières, et ont en commun d'évoluer avec aisance dans les **splendides paysages du massif des Vosges.** C'est sur leur dos et sous la supervision d'Arnault, accompagnateur de tourisme équestre, que se prépare une **odyssée sensorielle pas comme les autres : Les Sabots en Goguette** promettent d'emporter les **cavaliers, débutants ou confirmés,** vers des sommets de complicité avec leur monture. **Guidée par les préceptes de l'éthologie, cette balade conjugue authenticité de la découverte et plaisir de l'équitation,** au fil des sentiers secrets du massif buissonnier. En selle !

Balade 1h30 à partir de 30 € – Sorties équestres thématiques chaque mois
sabotsengoguette.com

HAUTES VOSGES

MASSIF DES VOSGES en famille

NEW

Sherwood Reloaded

Arc Trap et Battle Archery à Xonrupt-Longemer

Qui n'a jamais rêvé de **devenir un véritable Robin des Bois,** l'œil affuté et le réflexe sûr, logeant une flèche impitoyable en plein cœur de la cible ? Laurent Cahon, accompagnateur en montagne et organisateur de réjouissances très inspiré, se fait fort de **transporter petits et grands dans l'ambiance de la forêt de Sherwood,** sans quitter le Massif des Vosges ! Avec lui on s'initie à la **Battle Archery,** version sécurisée et ludique du **combat médiéval :** point de flèches, mais des boulettes en mousse qu'il faut propulser avec dextérité pour atteindre les autres participants. Puis il est l'heure de **tester son adresse lors d'une séance d'Arc Trap :** les cibles sont envoyées en l'air à la manière d'un ball-trap, il faut les percer d'une flèche véloce. Au cœur de l'**un des plus beaux terrains de jeu naturels de France,** tradition ancestrale et adrénaline contemporaine attendent les familles cet hiver !

Séances tir à l'arc, Battle Archery ou Arc Trap – 45 min – à partir de 8 ans – tarif à partir de 15 €
bmhv.com

VOSGES CENTRALES

MASSIF DES VOSGES en famille

Connexion wi-fée & légendes vosgiennes

Escapade contée et pause gourmande dans un chalet forestier à Raon-L'Étape

Un petit bonhomme vêtu de rouge, au nez crochu et aux pieds fourchus, ou bien encore un peuple foisonnant de fées et de lutins, une ménagerie peuplée de dahuts et de bêtes fantastiques, telles sont les rencontres qui se préparent **sur les sentiers des Vosges Centrales…** À **Raon-L'Étape,** l'association Éco-Tourisme AKM **transforme les petits chemins du massif buissonnier en théâtres numériques,** où résonnent les échos des légendes d'autrefois. Dans une **expérience qui marie randonnée familiale et technologie contemporaine**, les petits et les grands redécouvrent la magie de la montagne à travers le prisme enchanté du conte. **À l'issue de la promenade, un jus de pomme ou un chocolat chaud, savourés au coin du feu dans un chalet d'altitude,** récompensent les hardis marcheurs.

Balade contée suivie d'un chocolat chaud ou d'un jus de pomme – tarif plein 8 € / enfant 4 €

ecotourisme-akm.fr

HAUTES VOSGES

Bzzz : secret atelier pour attendre l'été

Atelier de fabrication de bougie en cire d'abeille à Bussang

Au **Rucher de Lilou,** on prend inlassablement soin des butineuses, et on extrait du rucher le miel, ainsi qu'un grand nombre de produits dérivés, gelée royale, pollen de fleurs ou suc de propolis. Les miracles de la ruche prennent ici de nombreuses formes, comme celle de l**a cire d'abeille dont on fait des bougies :** il est l'heure d'apprendre à façonner cette matière 100 % naturelle ! Au cours d'un **atelier,** les parents et leurs enfants sont invités à se familiariser avec différentes techniques, afin de r**éaliser eux-mêmes leur propre bougie de cire.** Contact avec la matière, sensibilisation à la vie de la ruche, plaisir de faire travailler ses mains : tous les ingrédients **d'un instant suspendu sont rassemblés, pour vivre en famille l'authenticité des traditions apicoles du Massif des Vosges.**

Atelier fabrication de bougie en cire d'abeille — durée 1h — tarif à partir de 20 €
apisource-plantes-miel.com

HAUTES VOSGES

NEW

Lucky Luke Skywalker : une invention vosgienne !

Séance d'initiation au biathlon laser à Bussang

Au pays des frères Claude, le biathlon est roi ! Être un biathlète, c'est réussir à skier vite avec une carabine sur le dos, puis à viser juste, au cœur d'une cible située à une distance de 50 mètres. Quelqu'un a dit que le biathlon a besoin de neige ? **Skis à roulette et carabine laser prennent le relais lorsque l'or blanc n'est pas disponible !** Avec L'Hiver Autrement, **on s'initie à cette discipline qui mêle effort physique et concentration :** contrôler sa respiration, lisser son effort, pour mettre dans le mille, voilà qui signe une séance réussie ! **En famille ou entre amis, le biathlon laser est un défi original et ludique,** qui se pratique dans le cadre naturel préservé du massif buissonnier.

Séance d'initiation au biathlon laser — tarif à partir de 30 €
ballons-hautes-vosges.com

BANQUET D'ALTITUDE

HAUTES VOSGES

Frissons dehors, festin dedans

Savourer le repas marcaire et les produits du terroir mitonnés par les fermes-auberges du Massif

Belles tablées et généreuses propositions de produits du terroir : **l'art de vivre qui s'exprime ici est aussi ancien que les traditions pastorales. L'écrin verdoyant du Massif abrite nombre de fermes-auberges** qui sont l'âme de cette destination authentique : lorsque les températures fraîchissent et que la randonnée se termine, on vient y savourer **un repas marcaire au bon goût de terroir, et on repart muni de délicieux produits locaux.**
Burger maison farci au « geissala » de la ferme-auberge du **Rothenbrunnen, tarte « gourmande fromagère » au munster au Freundstein**, ou encore **gratin au « malkerkass » du Markstein :** chaque ferme-auberge a son histoire, racontée au fil d'un festin gourmand, délicieusement conclu par un typique **« siesskass »** fait maison. **Qui reprendra une louche de convivialité ?**

Pour connaître les productions et les horaires des fermes-auberges ouvertes en hiver dans les Hautes Vosges
massif-des-vosges.fr

HAUTES VOSGES

Schnepf off-road

Randonnée en raquettes au Schnepfenried suivi d'un repas en ferme auberge

Au cœur des Hautes Vosges, le « Schnepf » révèle ses secrets d'hiver à travers cinq circuits balisés à parcourir raquettes aux pieds. Entre 1035 et 1258 mètres d'altitude, la station invite ses visiteurs à sillonner ses paysages enneigés, dans **le silence des sommets et l'atmosphère inimitable du massif des Vosges.** Les plus aventureux rallient le Markstein, tandis que les **familles se laissent tenter par une balade panoramique avec vue imprenable sur les crêtes vosgiennes.** La gourmandise est au bout du chemin, à la table de la **ferme-auberge du Uff Rain** qui réserve quelques surprises culinaires aux randonneurs affamés. Et pour découvrir la station dans ses moindres recoins, **la présence d'un accompagnateur garantit une aventure hors des sentiers battus…** Alors, qui veut ouvrir la trace ?

Balade en raquette en autonomie ou accompagnée – 5 circuits balisés, de 3.5 km à 6.5 km – possibilité de repas en ferme-auberge
vallee-munster.eu

2026, Année internationale du pastoralisme et des pâturages

L'Organisation Nationale des Nations-Unies (ONU) braque les projecteurs sur le pastoralisme mondial, et cette reconnaissance résonne dans les hautes chaumes du Massif des Vosges, sur fond de clarines des **vaches vosgiennes en transhumance,** perpétuant un **ballet pastoral inscrit dans l'ADN du territoire.** Le **munster** que l'on déguste dans les **fermes-auberges** témoigne lui aussi de la transmission de savoir-faire ancestraux, au cœur d'écosystèmes préservés par un **art de vivre montagnard qui résiste au temps…**

massif-des-vosges.fr

NUITS HORS-PISTE

HAUTES VOSGES

NEW

Nuitée haute performance

Séjour inédit entre sport et détente à L'Échappée Vosgienne à Gérardmer

Julien, Thibault et Jérôme sont ex-athlètes de haut niveau et veulent mettre à portée de tous les sportifs **l'extraordinaire potentiel des crêtes vosgiennes.** Avec **L'Échappée Vosgienne,** leur rêve devient réalité : aux côtés des **16 chambres de l'ancienne ferme** sont disposés une **salle de musculation et de réathlétisation high tech,** un **atelier de réparation pour vélos et skis, un espace bien-être avec bains froid et chaud, un sauna, un terrain multisports avec 3 pistes d'athlétisme de 70 mètres,** un pas de tir de 10 m et une salle de séminaire. Randonnée, trail, ski, escalade ou encore VTT, mais aussi natation et voile sur le lac tout proche : **en famille, entre amis ou en club, on optimise sa forme, on améliore ses performance et on profite de la nature accueillante du Massif des Vosges !**

MINIMUM 2 NUITÉES – À PARTIR DE 147 €
echappee-vosgienne.com

HAUTES VOSGES

NEW

Le paradis existe (dans les Hautes Vosges)

Luxe et volupté en duo au Domaine Les Terres Bleues à Xonrupt-Longemer

À quelques minutes seulement des **eaux cristallines du lac de Xonrupt-Longemer,** le **Domaine des Terres Bleues** conjugue **luxe contemporain et authenticité montagnarde** dans deux chalets d'exception. **Décoration raffinée, jacuzzi privatif et panorama exceptionnel :** les hôtes des cocons de bois expérimentent un confort total où tout est fait pour qu'ils se détendent sans arrière-pensée. **Service traiteur** à disposition et **baignoire balnéo avec vue** satisfont toutes les envies de bien-être, tandis que la **proximité des sentiers de randonnée en forêt, le sauna et la piscine chauffée** de mai à octobre, invitent les duos d'amoureux à mettre (tout de même) le nez dehors !

NUITÉE À PARTIR DE 474 €
domaine-lesterresbleues.com

VOSGES DU NORD

L'ambassade de l'antifroid

Séjour de charme au bucolique hôtel Le Moulin à Gundershoffen

Pas d'espace standardisé au Moulin, mais **12 chambres et suites personnalisées** offrant une véritable alchimie entre modernité et authenticité. Plafond voûté de la chambre « Écureuil », luminosité de la chambre « Les Berges » ou panorama bucolique de la suite « Dans le jardin » : **l'hôtel possède l'art de suspendre le temps.** Dans le **restaurant panoramique Les Jardins du Moulin,** l'expérience sensorielle se poursuit au fil des **assiettes imaginées par le chef Arnaud Zinck.** Les Vosges du Nord s'incarnent avec charme et douceur de vivre dans cet établissement sincèrement accueillant.

FORMULE ÉVASION AVEC NUITÉE / PETIT-DÉJEUNER ET DÎNER EN 7 TEMPS — À PARTIR DE 450 € POUR 2 PERSONNES
hotellemoulin.com

VOSGES CENTRALES

Rêver les pieds sur terre… ou pas !

Hébergements écologiques « esprit trappeur » Les Cabanes du Lac de Pierre-Percée à Badonviller

Cinq hectares de forêt préservée, un lac aux rives sauvages baignées de mystère et de beauté : c'est dans cette ambiance à nulle autre pareille que **tente de toile, chalets de rondins et cabanes perchées dans les arbres donnent rendez-vous aux apprentis trappeurs,** au cœur des **Vosges Centrales.** Alliant grand confort et exigence écologique, le **domaine des Cabanes du lac de Pierre-Percée** promet un **séjour inoubliable, entre sauna finlandais privé, énergie solaire et paniers dînatoires concoctés par des artisans du terroir.** La bien nommée « Cabane du shérif » possède même une « vraie-fausse » prison, dans laquelle ont été disposés les lits des enfants… Quelqu'un a dit « enfin la paix » ?!?

NUITÉE À PARTIR DE 95 € POUR 2 PERSONNES AVEC PETIT-DÉJEUNER INCLUS
les-cabanes-du-lac-de-pierre-percee.fr

VOSGES DU SUD

NEW

Au QG des vacances durables

Confort et solitude au gîte L'Échappée verte à Rougegoutte

Dans cette Échappée verte située au pied du Ballon d'Alsace peuvent prendre place confortablement 10 personnes, au cours d'un **séjour qui mêle plaisirs de la nature et cadre écoresponsable.** Ici, pas de greenwashing mais du vrai tourisme durable avec un éco-score certifié. **Bain nordique face aux étangs des Vosges du Sud, grande terrasse de bois, et filet suspendu** qui réjouit les plus petits : voilà un **gîte qui ne se prend pas la tête et ne promet que de bons moments !** On aime sa **décoration sobre et boisée,** et ses **espaces sécurisés qui permettent d'abriter vélos et skis.** Pour les croissants du matin, la boulangerie est à 200 mètres : que demander de plus ?

NUITÉE À PARTIR DE 227 €
greengo.voyage

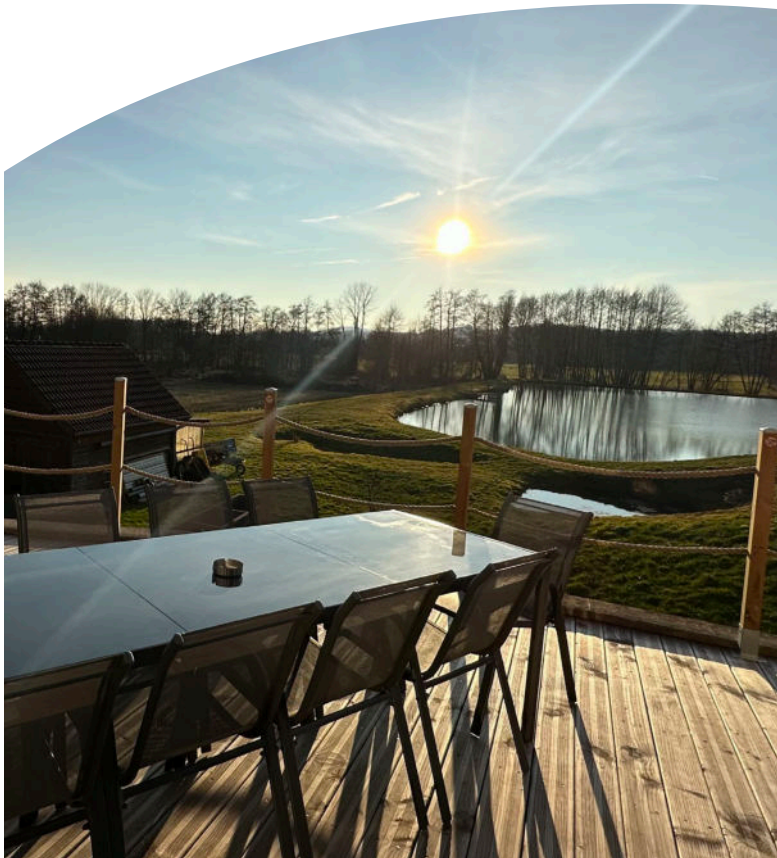

MASSIF DES VOSGES
MONTAGNE BUISSONNIÈRE

Contact presse

Nous nous tenons à votre disposition pour vous fournir plus d'informations et des visuels libres de droits, sur simple demande auprès de notre service de presse :

Agence aiRPur
Tiphaine PRILLARD
Tél. +33 (0)3 81 57 13 29
tprillard@agence-airpur.fr

Retrouvez toutes les infos activités, hébergements et agenda
sur www.massif-des-vosges.fr

Rédaction : www.agence-airpur.fr
Conception graphique :
www.thesuperb-agency.com

Crédits photos : Tristan Vuano ; Dominique Cour ; Julien Kauffmann ; Gerardmer-Hautes-Vosges-Tourisme ; sabots.en.goguette ; Association Eco-Tourisme AKM ; Rucher de Lilou ; Michel Laurent ; Massif des Vosges-Thomas Devard ; Quentin GACHON - ADT ; Black Mountain Prod ; Domaine Les Terres Bleues - Black Mountain Prod ; Le Moulin Gundershoffen ; Martin Mura ; L'Echappée verte.

Piloté par
VOSGESTOURISME
Comité départemental du tourisme
pour le compte du collectif Massif des Vosges

Liberté • Égalité • Fraternité
RÉPUBLIQUE FRANÇAISE
Opération soutenue par l'État
FONDS NATIONAL D'AMÉNAGEMENT ET DE DÉVELOPPEMENT DU TERRITOIRE
Massif des Vosges

UNION EUROPÉENNE
Fonds Européen de Développement Régional